

共同募金が 始まりました



～10/14 街頭募金～

令和5年11月
No.196

ほっとはあと 日吉津

この広報は共同募金助成金の一部を使用し作成しています。

発行・編集／社会福祉法人日吉津村社会福祉協議会（日吉津村社会福祉センター）

☎27-5351・FAX27-5931 E-mail:hiezunet@orange.ocn.ne.jp

ホームページ <http://www.hiezu-syakyo.org/>

赤い羽根共同募金運動が始まりました!

10月1日から全国一斉に共同募金運動が始まりました。10月3日には日吉津村役場とヴィレステひえづを訪問し、募金活動を行いました。地域のみなさまには、戸別募金や、村民運動会での街頭募金などにご協力いただきありがとうございます。今年度はイオン日吉津店前での街頭募金活動も再開する予定です。

赤い羽根共同募金で集められたお金は、自治会行事や地域福祉活動など、日吉津村での暮らしをより豊かにされるために使われます。引き続きご協力をよろしくお願いいたします。

令和6年度赤い羽根共同募金助成事業募集について

「住みよい福祉のまちづくり」のため、住民の皆さんが自発的・組織的に行う創造性豊かな社会貢献活動や、地域における子育て支援活動など、柔軟で多様な福祉活動を行っている団体を育成することを目的として、共同募金委員会では助成事業の公募を行っています。

【応募方法】申請書・事業計画書を作成し提出。(様式は福祉センター窓口)

【対象団体】活動実績が1年以上ある地域の団体など。

【応募締切】令和5年12月22日(金)

【お問合せ】日吉津村共同募金委員会(福祉センター内 27-5351)



支え愛訪問のお知らせ

今年も80歳以上の方(※9月1日時点)を対象に、支え愛訪問を実施します。

福祉推進員や地域のボランティアが下記の日程でお伺いします。

お困りごとや生活の様子、日々の楽しみなどをお聞かせいただき、住民同士が交流する温かい時間を過ごしていただけたらと思います。

| 自治会 | 日程 | 時間 |
|-----|---------------|-------------|
| 上1 | 11月6日(月) | 10:00~12:00 |
| 上2 | 11月19日(日) | |
| 下口 | 11月13日(月) | |
| 海川 | 11月25日(土) | |
| 富吉 | 10月29日(日) ※終了 | |
| 樽屋 | 10月28日(土) ※終了 | |
| 今吉 | 11月8日(水) | |

※対象の方には事前にお知らせを配布します。



県民総合福祉大会



受賞された松田紀典様

8月31日、倉吉未来中心で県民総合福祉大会が行われ、日吉津村からは1名の表彰者がありました。

日吉津村社協会長として会の運営並びに地域福祉活動の推進に尽力された松田紀典様が、社会福祉共助者で県社協会会長表彰を受けられました。



ふれあいフェスタ 11月4日(土)~5日(日)

11月5日(日)は社会福祉センターへ集合! ボランティアフェスティバルを開催します!



(9:00~15:00)

- ★防災コーナー
- ・非常食米づくり(赤十字奉仕団)
 - ・防災グッズを集めてみよう(子育てサークル)
 - ・防災用ホイッスルづくり

★車いす体験

★ニュースポーツコーナー(老人クラブ)

★展示コーナー・福祉センターとデイサービス利用者様の作品

★ボランティアクイズラリー

●食品寄付募集中!! 必要な方にお届けします。

缶詰・インスタント食品・お米等 **当日、ご持参ください**

(未開封・消費期限3ヶ月以上・常温保存できるものに限ります。)

※11月5日(日)10:40~

小学校体育館ステージでは社協会長表彰を行います。



重層的支援体制整備事業

日吉津で暮らすみなさまの お困りごとをサポートします

日吉津村社協では、令和6年度から『重層的支援体制整備事業』の一部を村から受託し実施いたします。

重層的支援体制って?

「高齢者」「障がい」「子育て」「生活困窮」等の困りごとが同時に起きている時、縦割りのやり方では上手く支援に繋がれないことがありました。そこで各分野の機関同士が連携を取りながら相談者に寄り添ってサービスにつなげたり、地域の声を聞きながら支え合いの仕組みや社会参加の場を作ります。



日吉津村社協が取り組むこと

日吉津村社協では、重層的支援体制整備事業の中の、一緒に生活再建を考える「生活困窮者自立支援事業」、社会との繋がりが途切れていたり、必要なサービスが届いていない方への「参加支援事業及びアウトリーチ等を通じた継続的支援事業」、地域のすべての人を対象として実施する「生活困窮者のための地域づくり事業」に取り組めます。

日吉津村社会福祉協議会 0859-27-5351

住み良い日吉津にするために

ボランティアアスクール

九月六日(水)日吉津小学校四年生児童を対象として車いす体験を行いました。ゲストティーチャーとして富吉の山西さんと支援員の寺本さんを招き、車椅子操作の仕方、相手を気遣う言葉掛け、などのアドバイスをしていたいただきました。振り返り学習では、住み良い日吉津村にするために、自分たちができることを考え、発表しました。

車椅子介助のポイントと注意点を話します



ゲストティーチャー



段差がある時は前タイヤを浮かして後ろ重心で動かします。

“だれかの為にやりたいこと”をたくさん考えました



※この様子は11月5日(日)開催のボランティアフェスティバルにて展示します。

デイサービス敬老会

九月十九日、多年にわたり、社会に尽くしてこられました皆様を敬愛し、ささやかではありますが長寿のお祝いをしました。

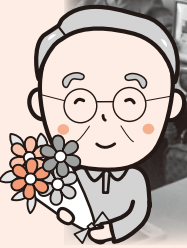

落花生 大収穫!

今吉小地域福祉活動

十月十九日(木)、爽やかな秋晴れのもと、今吉小地域福祉活動のメンバーで落花生掘りを行いました。

福岡蔵さんが春に植えた落花生は、カフスの被害にあいながらも、大きな株にたくさんの実をつけてくれました。

今吉小地域福祉活動は、今吉地区の住民有志が、自分たちの手で地域を良くするために様々な活動をしています。

興味のある方はぜひ社会福祉協議会までご連絡ください。



参加者募集中

楽しく、無理のない運動を!

1月からの **パワーリハビリテーション**

『パワーリハビリって?』



- 6機種のマシンを使い、座って出来る運動です。
- 楽な負荷で普段使わない筋肉を動かします。

..マシン紹介..

お腹、腰回りを鍛え体幹(バランス)を強化します。

- 対 象：65歳以上の方で体力・筋力の低下を感じている方
 - 期 間：6ヶ月間(3ヶ月間：週2回、3ヶ月間週1回)
 - 場 所：福祉センター 1階トレーニングルーム
 - 利用料：無料
 - 内 容：血圧測定等→準備体操→マシントレーニング→整理体操
- ※ご自身での来所が難しい方はご相談下さい。



みんなで「笑って」「楽しく」「わいわい」活動してみませんか? ぜひご参加ください!

七福会

【開 催】 上1 毎月第2金曜日 下口 毎月第3月曜日 海川 毎月第3金曜日
 富吉 毎月第4木曜日 樽屋 毎月第2月曜日

【時 間】各地区13:30~

【場 所】各地区の公民館

【対 象】65歳以上で公民館に自力で来所できる方

【参加費】地区により異なりますので、事前にお問い合わせください

【内 容】レクリエーション、ニュースポーツ、グラウンドゴルフ、物づくりなどです。年1~2回お出かけも企画しています。各地区のボランティアさんと協力しながら実施しています。各地区、年間の予定が決まっております。詳しい内容は事前にお問い合わせください。

参加を希望される方は
事前にご連絡下さい!



9月11日 樽屋七福会
~マスクボックスづくり~



9月15日 海川七福会
~講師を招いてeスポーツ~



9月25日 下口七福会
~講師を招いて健康体操~

お問い合わせ：日吉津村社会福祉協議会 ☎37-1111

🍇🍇🍇 日吉津村手をつなぐ育成会 🍇🍇🍇

奉仕活動で汗を流し、ぶどう狩りで交流を深めました♪

9月3日(日)、日吉津村手をつなぐ育成会では、福祉センター前ふれあい通りの草取りをしたあと、安来の渡辺観光農園へ行きぶどう狩りを楽しみました。

奉仕作業では力を合わせて黙々と作業をしたおかげであっという間に綺麗になり、さわやかな汗を流しました。ハウス内でのぶどう狩りは暑すぎることもなく、シーズン終盤でしたがシャインマスカットなどを思う存分楽しむことができました。



日吉津村手をつなぐ育成会は、日吉津村に住む障がいのある人とその家族、支援者が一緒に活動しています。障がい福祉の情報交換や交流会をして、同じ地域に住む仲間同士で支え合っています。興味のある方は日吉津村社会福祉協議会(☎27-5351)までお問合せください。

お知らせ
ご案内

司法書士相談の お知らせ

【日時】
11月16日(木)
13:30~15:30

【場所】
社会福祉センター

【相談員】
中井 健夫 氏

【予約】
☎27-5351



1人30分、
4名まで受付

※事前予約を
お願いします。

本事業所の福祉サービスを安心して利用していただくため

福祉サービスの悩みは がまんしないで相談しましょう。

福祉サービスを安心して利用するため、疑問や不安を感じている方は下記へお気軽にご相談ください。(秘密は厳守します)

第三者委員 上野秀雄さん、吉崎勇さん、川原三紀子さん
苦情解決責任者 齋河泰二(事務局長)
苦情受付担当者 棚田勝至(事務局課長)

本社協で解決できない苦情は、鳥取県社会福祉協議会内に設置された鳥取県福祉サービス運営適正化委員会に申し立てることができます。
(TEL 0857-59-6335)

福祉センターでも**村指定ゴミ袋**が 購入できるようになりました!

| ごみ袋の種類 (それぞれ10枚入り) | | 金額 (税込み) | |
|-----------------------|-----------|-------------|------|
| 燃えるゴミ(大) | 45ℓ | 500円 | |
| | (小) | 25ℓ | 300円 |
| | (手さげ) | 15ℓ | 200円 |
| 燃えないゴミ | 30ℓ | 300円 | |
| 資源 ゴミ | 軟質プラスチック類 | 45ℓ | 200円 |
| | 発泡スチロール | 45ℓ | 200円 |

社協職員へお尋ねください



※持ち帰り用の袋をご持参ください

チャイルドシート ジュニアシート 貸し出しています!

日吉津村社会福祉協議会では、一時的にチャイルドシートが必要な方への短期貸出事業を行っています。乳幼児用のチャイルドシート、学童用のジュニアシートを用意しています。ぜひご利用ください。

利用料:1日100円

※ご希望の方は福祉センター窓口で
手続き願います。

ご寄付ありがとうございました

(8月26日~10月20日)

| 自治会名 | 寄 付 者 | 摘 要 |
|------|---------|------------------|
| 上 一 | 中住 幹雄 様 | 香典返し(妻・多津子 様 死去) |
| 下 口 | 小林 正司 様 | 〃 (母・和子 様 死去) |
| 下 口 | 長谷川広美 様 | 〃 (父・満明 様 死去) |

- 香典返し、見舞返し等のご寄付は社会福祉協議会(社会福祉センター)で承ります。
- ご寄付いただいた方には礼状印刷を行っていますので、ご利用ください。(会葬礼状300枚、見舞返し礼状100枚まで無料)

頭の体操クイズ

□に+か-を入れて
式を完成させてください。

1□2□3□4□5□6=7

※応募は11月6日(月)から。福祉センターにある
解答用紙にご記入の上、ご応募ください。